Happiness Izumi

地域に寄り添ったぬくもりを感じる医療の提供

No.34

内科			月	火	水	木	金	土	日
内科	午前 9:00-11:30	1診	柳	柳	柳	柳	角谷（かどや）	休	休
		2診	-	-	-	太田	山川★	休	休
	午後 13:00-15:00	1診	堀古	柳	柳	柳	村田	休	休
	木曜と金曜の内科午前診は、2診体制。★印：女性医師								
もの忘れ	午前 9:00-11:30	1診	-	-	※(②大林★)	-	-	休	休
	午後 13:00-16:30	1診	-	山辻	西岡 3/31で終了	-	-	休	休
	【事前予約制】当日不可　※大林医師は　毎月第②水曜の午前診のみ。★印：女性医師								
整形外科・リウマチ科・外科			月	火	水	木	金	土	日
整形外科	午前 9:00-11:30	1診	吉門	鈴木	吉門	森本	吉門	休	休
	午後 13:00-16:30	1診	吉門	-	吉門	-	吉門	休	休
	午前診のみ、月曜から金曜まで診療しています。								
眼科			月	火	水	木	金	土	日
眼科	午前 9:00-11:30	1診	三島	-	-	堀田★	-	休	休
【時間予約制】午前診のみの診療。予約の無い方も当日可ですが、待ち時間が発生します。ご容赦ください。★印：女性医師									
泌尿器科			月	火	水	木	金	土	日
泌尿器科	午後 13:00-15:00	1診	-	②④岡﨑	-	-	-	休	休
	第②火曜と第④火曜の午後診のみ。								

お知らせ　水曜午後の「もの忘れ外来」が変わります！

毎週水曜の「もの忘れ外来」の担当医が、4月7日（水）より**大荒　哲**（おおあら　さとし）医師に変わります。

また、診療時間も　13:00～16:30　⟹　13:00～16:00　になりますので、

4月のもの忘れ外来のご予約をされる際には、お間違えの無いよう、よろしくお願いいたします。

※火曜午後の山辻先生と、第2水曜午前の大林先生につきましては現時点での変更はございません。

― 健診や予防接種等のご予約は下記連絡先まで ―

院内紙「ハピネスいずみ」編集発行元・ご予約等お問合せ先
和泉市立和泉診療所　指定管理：社会医療法人　生長会
〒594-0005　大阪府和泉市幸二丁目6番37号
電話：0725-44-6921 / FAX：0725-44-0263
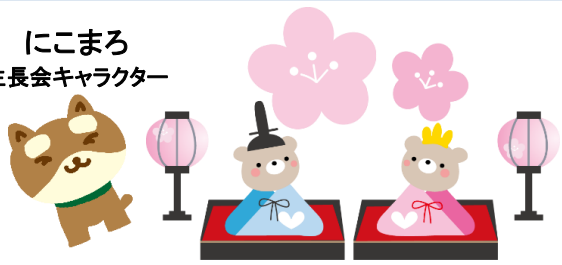
にこまろ
生長会キャラクター