

A Case of the 10 days

Case 374

卵巣からの出血

60代 女性



A

B

C

ダグラス窩を中心に腹水を認めます。
CT吸収値が高く血液成分の存在が疑われます。



A

B

C

腹水と比較的大きな腫瘍が認められます。腫瘍は低吸収、等吸収、石灰化を含んでいます。



A



B



C

造影CTで腫瘍は多血性で新生血管を含んでいます。腹水は等吸収と低吸収からなっています。

卵巢病変からの腹腔内出血

子宮外妊娠

卵巢嚢胞性病変

卵巢内膜症(子宮内膜嚢胞)からの出血

卵巢内膜症ガンからの出血

成熟奇形腫からの出血

嚢胞腺癌からの出血

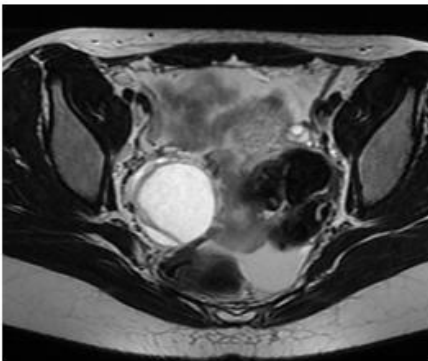

卵巢嚢胞出血

Ruptured ovarian cyst with active bleeding and hemoperitoneum

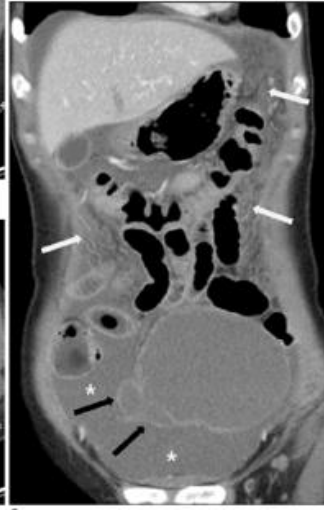
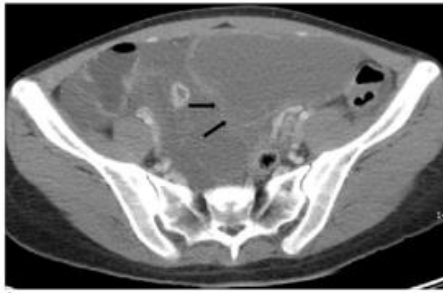

卵巢内膜性囊肿出血
Ruptured left ovarian endometriotic cysts in 30-year-old woman with sudden onset of abdominal pain. Laboratory tests detected serum CA-125 level that was elevated to 4034 IU/ml.

Published in Korean Journal of Radiology 2011

CT Imaging Findings of Ruptured Ovarian Endometriotic Cysts: Emphasis on the Differential Diagnosis with Ruptured Ovarian Functional Cysts



卵巢内膜性囊肿からの出血

20-year-old woman presented with severe pelvic pain and negative β HCG test. A. Enhanced CT image at level of uterus shows large amount of high-attenuation fluid in pelvis due to hemoperitoneum

Published in Korean Journal of Radiology 2011

CT Imaging Findings of Ruptured Ovarian Endometriotic Cysts: Emphasis on the Differential Diagnosis with Ruptured Ovarian Functional Cysts

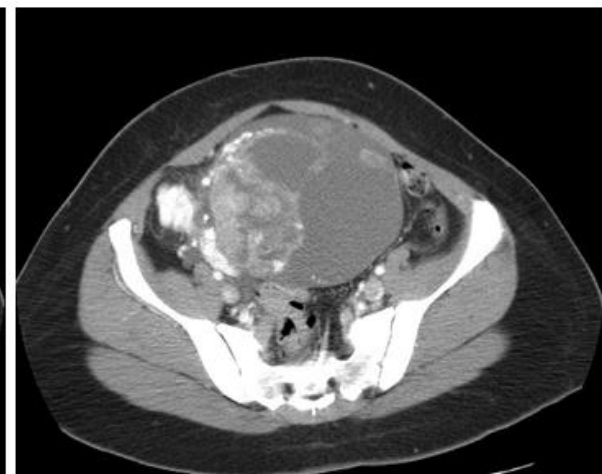

Endometrioid carcinoma of the ovary

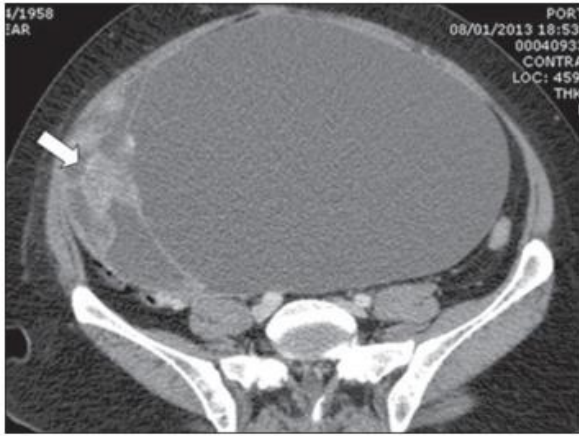

嚢胞腺癌からの出血

Spontaneous rupture of ovarian cystadenocarcinoma: pre- and post-rupture computed tomography evaluation²

[Priscila Silveira Salvadori,](#)

[Radiol Bras.](#) 2015 Sep-Oct; 48(5): 330–332

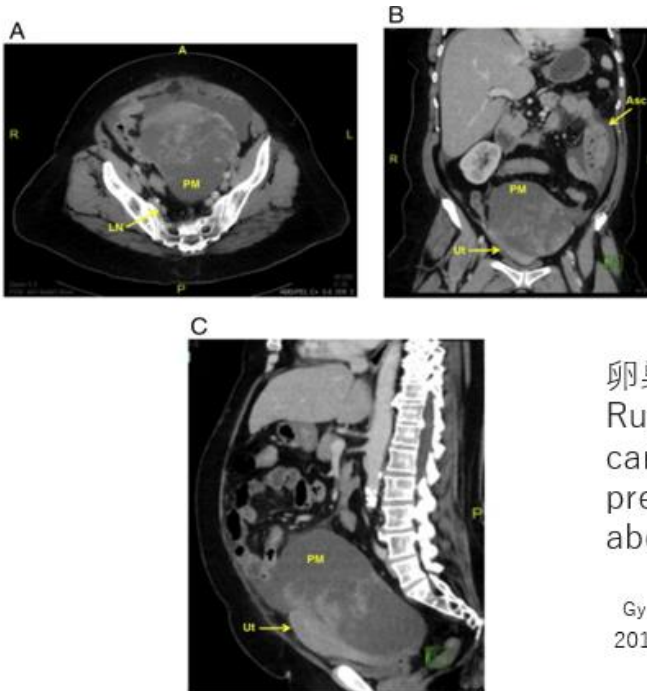

卵巢明細胞癌からの出血 Ruptured clear cell carcinoma of the ovary presenting as acute abdomen

Gynecology Oncology Report
2016 Jan 26:16:1-4

MRI of Borderline Epithelial Ovarian Tumors: Pathologic Correlation and Diagnostic Challenges

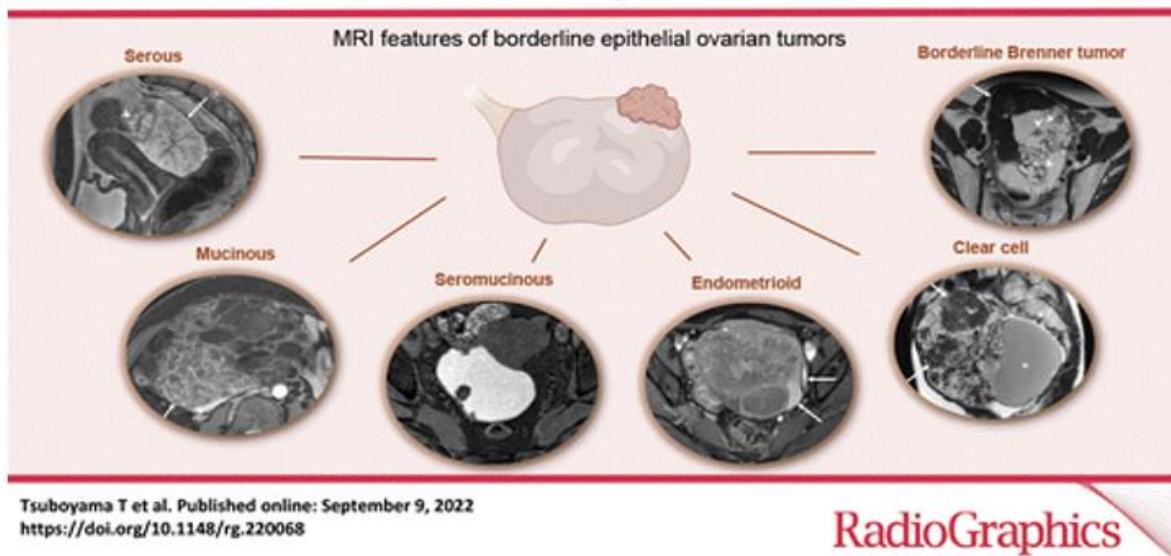

卵巣由来の出血

- もっとも多いのは生理的な嚢胞からの出血
- 卵管妊娠に注意
- 嚢胞病巣からの出血
 - 卵巣嚢胞
卵巣嚢胞由来の腫瘍：漿液性嚢胞がん、粘液性嚢胞腺癌
 - 卵巣内膜嚢胞
卵巣内膜嚢胞由来の腫瘍：類内膜嚢胞がん、明細胞癌
 - 嚢胞性奇形腫：悪性化

成熟奇形腫内出血 20代 女性



A

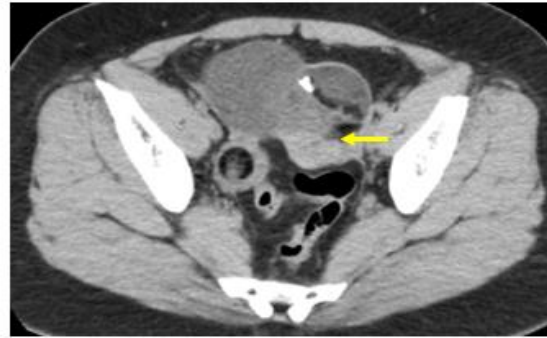

B

両側卵巣に、石灰化、軟部組織、液を含む奇形腫が認められます。
左卵巣奇形腫に少量の血液が認められます。



A



B



C

左卵巣に多形状の石灰化、脂肪と少量の血液（矢印）を伴う大きな奇形腫が認められます。
右側に大きな奇形腫がみられます。

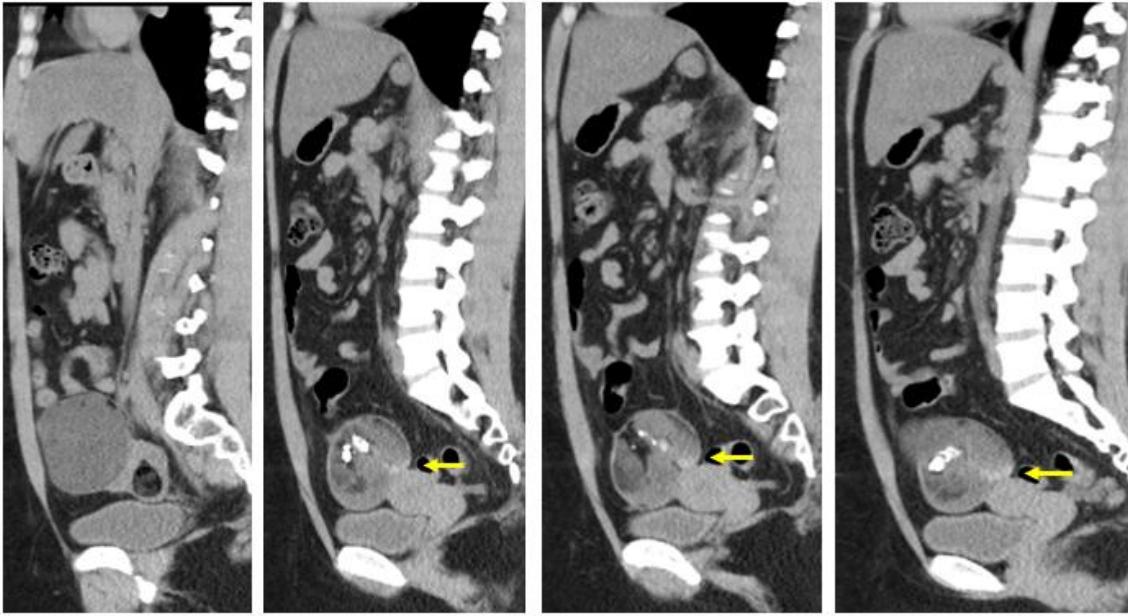

A B C D

右側の大きな奇形腫は粗大形状の石灰化、脂肪織を含んでいます。
出血性分（矢印）を含んでいます。

English page

2025.2.14