

Bell Forum

ベルフォーラム

2013

SPRING

地域と職員と共に栄えるチーム

No.39

医療最前線 内視鏡センターの挑戦

TOPICS

第16回地域医療懇話会開催報告

今年も緩和ケア研修会を開催しました

4D エコー診断のご紹介

連載 登録医のご紹介

白鷺公園の桜並木



医療最前線

27 内視鏡センターの挑戦

人にやさしい内視鏡センターをめざして

内視鏡検査は人的要因のみでなく、検査機材にも多々影響をうけますが、その内視鏡機材の進歩も特に近年では急速です。当院では最新の内視鏡機材を揃え、質の高い診断治療を試みておりますが、さらにスペシャリストとして年間五〇件に及ぶ各種学会、研究会での発表を行い、人材の研鑽を重ねております。また各種内視鏡検査治療の不安や苦痛を除くため、積極的な鎮静も併用しており、人にやさしい内視鏡センターを目指しています。周囲のご要望もあつて、検査件数は年々増加し、いまや一万件に達する勢いであります。

上部または下部消化管内視鏡検査

E V I S L U C E R A システムを使用し、高解像度画像をもとに診断しております。また挟帯域光観察 (Narrow Band Imaging)、拡大観察といった特殊な方法で粘膜の表面構造や血管構築をより詳細に観察し、精度の高い診断を試みております。早期診断されたものは内視鏡的粘膜下層切開剥離術による内視鏡治療で完全に治癒す

ることも多くあります。

NBI 拡大観察

胃がん部位と非病変部位の境界も明瞭に描出

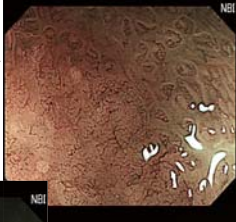

小さな食道がんも明瞭に描出

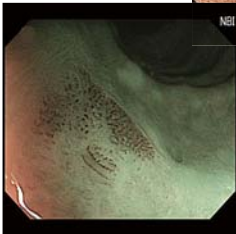

一視野に収まらないような大きな病変もESDで一括切除

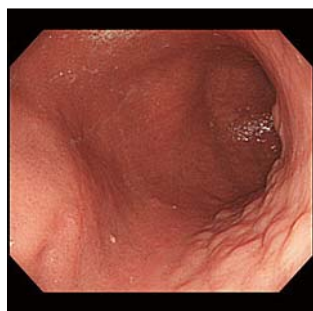
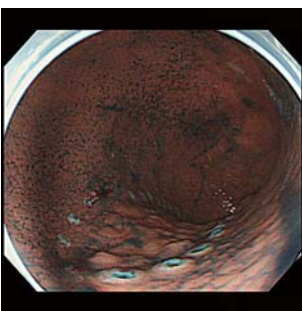
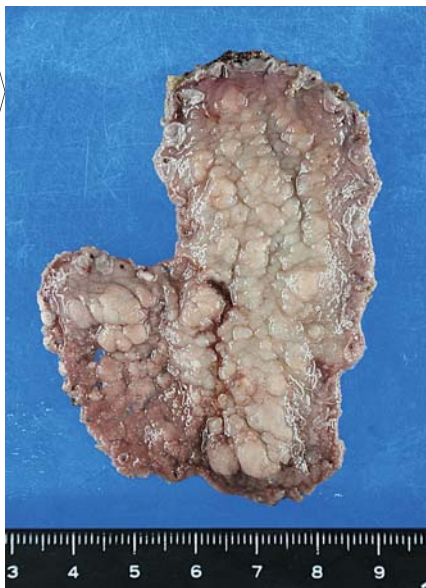

Endoscopic Submucosal Dissection (内視鏡的粘膜下層切開剥離術)

内視鏡で直接病変を観察しながら各種の内視鏡ナイフを用いて確実に病変を切除できる方法です。適応は一部の早期病変が対象で、高度な内視鏡手技が必要とされています。当院では全国でも早

期となる二〇〇三年に導入しており、その後順調に症例数を伸ばし、延べ四〇〇例に至っていますので、満足する結果を提供できると考えております。

最新式のコンベックス型超音波内視鏡装置
(GF-UCT260とα10)

- ①重症膵炎後の感染性膵壊死
- ②胃壁から穿刺し穴をひろげ内視鏡を挿入し内部の壊死物質を直視下に除去(内視鏡的デブリードメント)
- ③除去後の内視鏡像
- ④CTでも改善

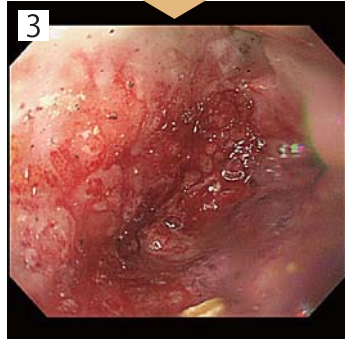
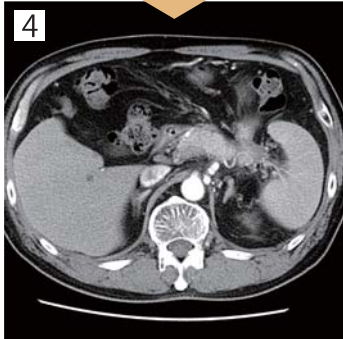
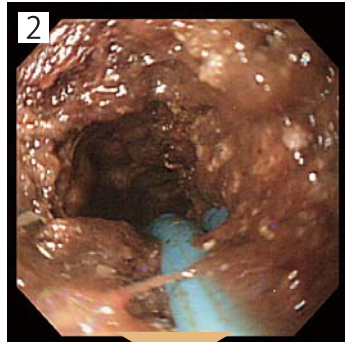
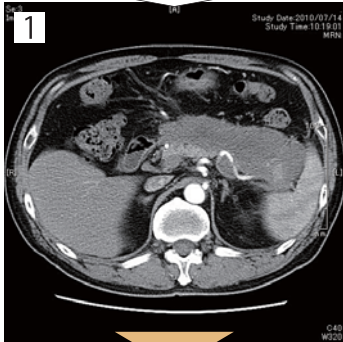

胆膵内視鏡検査

従来、胆膵領域の診断・治療の中心は逆行性胆膵管造影術(ERCP)ですが、最近ではさらに超音波内視鏡(EUS)が欠かせないものとなっています。二〇〇九年改定された慢性膵炎臨床診断基準でも早期慢性膵炎の診断にEUSは必須の検査と位置付けられています。しかし特殊な技能が必要で、保険点数などの問

題があり、残念ながら普及していませんでした。EUSを用いた組織採取(EUS-FNA)が二〇一一年に日本でも保険承認され、ようやく全国的な広がりを見せています。当院では二〇〇八年より堺地区で最初にEUSの導入を行い、当初よりEUS-FNAのみならず、EUSを用いた胆道

ドレナージや膵仮性のう胞ドレナージなども行っており、今ではEUSを用いたInterventional治療は当院の最も得意とする領域であります。さらに最近では慢性膵炎のみならず、膵管内乳頭状粘液腫瘍(IPMN)や膵にのう胞を有する方は、膵癌のリスクとも考えられて詳細な画像検査が必要とされていますが、そのためにもEUSは有用とされています。

当院でも積極的に経過をみておりますが、その数は三〇〇名を優に越しており、今後成果をご報告できると考えております。

〈認定施設〉

- 日本内科学会認定教育関連施設
- 日本消化器内視鏡学会認定指導施設
- 日本消化器病学会認定施設
- 日本肝臓学会認定施設
- 日本がん治療認定医機構認定研修施設
- 日本臨床腫瘍学会研修指定施設

内視鏡センター
部長

伯耆 徳之



【略歴】

- 平成4年 奈良県立医科大学卒業
- 平成12年 国保中央病院 内科 医長
- 平成19年 愛知県がんセンター中央病院
消化器内科医長兼内視鏡部医長
- 平成20年 ベルランド総合病院 消化器内科副部長
- 平成24年 ベルランド総合病院 内視鏡センター部長

【資格】

- 日本内科学会指導医、認定医
- 日本消化器病学会専門医
- 日本消化器内視鏡学会指導医、専門医
- 日本消化管学会認定医
- 日本がん治療認定医機構認定医
- 日本臨床腫瘍学会がん薬物療法専門医
- 日本消化器病学会評議員
- 日本消化器内視鏡学会学術評議員



ちょこっとプロフィール

星座 …さそり座
血液型…O型
趣味 …ガーデニング
(芝生の管理)

Q1. 標榜科は何ですか？

―耳鼻咽喉科

Q2. 医師を目指した動機(きっかけ)は？

―父親が同じ耳鼻科医であったので、その背中を見て自然と

Q3. 診察する際に心掛けていることは何ですか？

―地域の患者さんを診察するとき、耳鼻科領域においては自分が最後の砦となり、疾患を見落とさないよう責任を持って診断・治療する。本音で話ができる医師―患者関係を作る。

Q4. 地域医療について

―耳鼻科を訪れる患者さんの中には耳鼻科以外の疾患で来られる方も多数いま

Q5. 当院への希望・要望

―地域医療連携室の皆様、そして各診療科担当医の親切な受け入れ態勢に感謝しています。紹介医の要望を十分汲み取っていただいていると思います。

Q6. 最後に一言お願いします

―ベルランド総合病院は後方支援病院として患者の受け入れが実にスムーズであり、いつ紹介しても迅速な対応をしてくれたので我々開業医にとっては非常に助かっています。

―また紹介後の患者の動向についても詳細な報告(診察結果、入院日、担当医からの治療報告)をいただきありがとうございます。耳鼻科の先生方も多数おられ非常に心強く、泉北地区において理想的な病診連携が取れているのではないかと感じております。今後ともどうぞよろしくお願いいたします。

新規登録医

南区	高橋計行クリニック	たかはし かずゆき 高橋 計行 先生
	かがやきクリニック	なんじょう ひろき 南條 浩輝 先生
	みやわきクリニック	みやわき はるひこ 宮脇 晴彦 先生
東区	林小児科クリニック	はやし じょうじ 林 丈二 先生
	岸本内科クリニック	きしもと のりこ 岸本 典子 先生
北区	あけど小児科	あけど あきこ 明渡 晶子 先生
西区	おおかわ皮ふ科クリニック	おおかわ たけし 大川 毅 先生
和泉市	あさぐも整形外科クリニック	あさぐも ひろと 朝雲 浩人 先生
	石田歯科医院	いしだ なおと 石田 直人 先生
大阪狭山市	てらにしレディースクリニック	てらにし あきこ 寺西 明子 先生

H 25. 2. 1. 現在 3 5 2 件

病院 DATA



診療科：耳鼻咽喉科

住所：大阪府堺市南区三原台 4-1-6

TEL：072-292-2395

診察時間	月	火	水	木	金	土
9:00-12:00	○	○	○	○	○	○
16:00-17:00	○	○	×	○	○	×

水曜午後・土曜午後・日・祝日休診

<http://ddmap.jp/0722922395>

第16回 地域医療懇話会 開催報告

急性期病院として 専門医療の充実を目指す

①島崎リーダー ②西谷部長
③坂井部長 ④戸田院長



昨年一〇月二〇日、ホテル・ア
ゴラリージェンシー堺におきま
して「第一六回ベルランド地域
医療懇話会」を開催いたしまし
た。本懇話会は、当院との医療連
携にご協力いただいている登録医

の先生方や医療従事者の皆様方と
の交流を目的としており、今回は
一〇六名の参加者を迎えることが
できました。

講演の部では、作業療法士の島
崎寛将からの「当院におけるリン
パ浮腫治療の取組み」という話題
提供に引き続き、本年度から診療
部長が交代した神経内科、形成外
科のスタッフ紹介や特色、今後の
展望など患者紹介時に役立つ情報
を発表させて頂きました。

四月より神経内科部長に着任し
た西谷信之医師からは、神経内科
疾患の総説および新病院で導入予
定の三〇六チャンネル脳磁場計測
装置（MEG装置）の概要、検
査方法、有用性が発表されました。
また、九月に形成外科部長に着
任した坂井靖夫医師から、乳房再
建を初めとして先天異常、外傷、
美容に関する最新情報を講演させ
て頂きました。

講演の最後は、ベルピアノ病院
の戸田爲久院長より「ベルアンサ
ンプルと在宅医療」というテーマ

で、医療と介護の複合施設で展開
している訪問診療、訪問看護、訪
問リハ等の現況について発表させ
て頂き、ご列席の先生方から建設
的なご意見・ご提言を賜りました。

また懇親会では、参加者と当院
スタッフの間で活発な情報交換が
行われ、地域連携の推進に向けて
大変有意義なひと時を過ごすこと
ができました。

今後とも、先生方からのご指導、
ご鞭撻を切にお願ひ申し上げます
て、第一六回地域医療懇話会の報
告とさせて頂きます。

（管理部 部長 武部 克広）



産婦人科の 取り組み



最近の映画やゲームの世界では3D/4Dが主流となっています。お腹の中の赤ちゃんを調べる胎児超音波検査の機器にも3D/4D機能を搭載したものが増えてきました。立体的なものもありのままに近い形で見ることができ、複雑な構造を持った脳の異常を詳しく調べたり、心臓の早い動きをドップラー機能と共にコマ送りで再生したりするのも使われます。

最近ではSTIC法という技術を用いて、胎児心臓の画像を保存し、病院間で共有し、遠隔診断に用いることも出来るよ

4Dエコーで最新の診断を

うになりました。何より、お腹の赤ちゃんの生き生きとした表情を立体的に見ることが出来るのは、誕生を心待ちにするパパ・ママ、ご家族にとつて何よりの喜びとなるでしょう。あくびをしたり、顔をしかめたりする様子や、週数とともにふっくらとした顔つきが見られるようになり、とても好評をいただいています。

当院ではこのような最新機種を健診と超音波外来で使用し、日常診療に積極的に取り入れています。

(産婦人科 医長 峯川 亮子)

もっと 赤ちゃんにやさしい 病院へ



中野 隆先生



BFHとは？

WHO・ユニセフが「母乳育児を成功させるための10カ条」を満たし、かつ母乳育児の推進・普及に取り組んでいる施設に対して与えている認定

当院は「赤ちゃんに優しい病院(BFH=Baby Friendly Hospital)」を目指し、取り組んでいます。

核家族が一般化した現代では育児の実際について考える機会が少なく、育児について教えてもらう

ことはおろか、イメージを持つことさえも困難になっています。そのため本質を知らないまま育児をしていかなければならず、赤ちゃん中心の生活を受け入れることが難しい母親が増えてきています。

そこで当院では母性を育て、かつ育児に対して自信を持つための方法の一つとして母乳育児を推進しています。その取り組みとして今年八月二四日、日本母乳の会の副理事長であります富山県立中央

病院母子医療センターの中野隆先生を講師としてお招きし、「赤ちゃんに優しい病院認定を目指して」というテーマで講演をしていただきました。

すでに認定を受けている病院の先生のお話はとても貴重であり、BFHを目指す当院にとつて大変有意義なものでした。職員の意識も高まり、今以上にお母さんと赤ちゃんに優しい病院となるよう職員一同がんばっております。

当院に受診されている方以外でも、妊娠期の乳房のお手入れや産後の母乳や育児に関して困っている事があればいつでもご相談ください。(東第二病棟 助産師 大前 葵紗)

ワールドカフェとは
カフェのようにリラックスした
空間でこそ話し合いが活発にな
るという会議手法

緩和ケア研修会を 今年も開催

*ワールドカフェスタイル

当院主催の緩和ケア研修会は四年
目を迎えました。

今年企画責任者である山崎医
師（乳腺センター）のアイデアに
より「ワールドカフェ風」とい
うコンセプトで、タイトなスケ
ジュールを参加者の皆様にリラッ
クスして受講していただくこと、
朝から心地よいボサノバの曲が流
れ、さらにテーブルには生花が置
かれて見た目はカフェ！そのもの
でした。

あたたかい気遣いを

しかし、二日目には台風一七号
が上陸し、最悪の天候でした。勉
強だけでも疲れるのに、外の景色
をみても憂鬱…。なにか、参加者
の方々に「来てよかった」と思え
るようなサービスがないか…。そ
こで私たちは、あたたかい『おし
るこ』を振る舞いました。皆様に
大変喜んで頂き、私たちもその笑
顔に癒されました。他院の講師の
先生方から「さすがベルランド！
他の病院にはないチーム」とお褒
めの言葉を頂きました。

緩和ケアはひとつの病院で完結
する医療、ケアではなく、地域で
患者様とご家族を支えることが重
要と考えています。来年以降も緩
和ケア研修会を開催しますので、
まだ参加されていない地域の医療
者の皆様、是非ご参加ください。
(東第4A病棟 リーダー 緩和
ケア認定看護師 石川 奈名)

※2013年緩和ケア研修会は
9月21日・22日に開催します

ベルランド総合病院緩和ケア研修会(全2日間)

【プログラム】緩和ケア概論/がん疼痛の評価と治療/がん
性疼痛事例検討/オピオイドを開始するとき/消化器症状/
呼吸困難/地域連携と治療療養の場の選択/精神症状/コミュ
ニケーションロールプレイ/コミュニケーション講義

職業としての医師の役割を超えて

九月二九、三〇日に開催の
緩和ケア研修会に参加しまし
た。とても濃厚な二日間でし
た。
両親・祖父母全員が健康体
である僕の人生では、医療に
触れる機会は「職業としての
医師」でしかありませんでし
た。そんな中、医師役・患者
役・観察者役に分かれて行う

ロールプレイは、違った視点で医
療に触れることができ、有益な時
間となりました。
また、医療は医師のみでも
のではなく、様々な職種が共通の
認識を持つて診療にあたっていく
ことの必要性についても学ぶこと
ができました。
(呼吸器内科 千葉 玲哉)

①ロールプレイの風景 ②グループディスカッションの発表
③2日目にはおしるこが登場

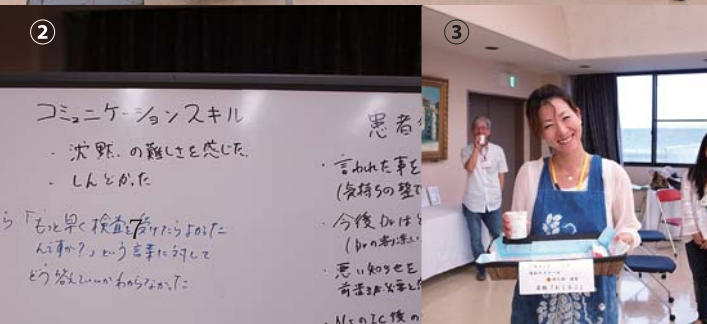

第二回

ベルランド総合病院 地域連携パス勉強会

一月八日「第二回ベルランド

総合病院地域連携パス勉強会」が
開催されました。「地域連携パス」

とは、平成二〇年から厚生労働省
が推進している、地域の各医療機
関の役割の明瞭化と複数医療機関
の連携を強化するための医療計画
です。堺市でも検討を重ね「堺市
医師会地域連携クリニックパス」
が作成され現在一三のパスが運用
されています。今回はその活用を
推進するための勉強会です。

九月二〇日に行われた第一回で
は「肺癌」「肝癌」を取り上げ、



第1回目の様子

第3回

地域連携パス勉強会

<日時>平成25年2月16日

<場所>ベルランド総合病院

東A棟会議室

<テーマ>『乳がん』『緩和ケア』

【お問合せ】

地域医療連携室

TEL.072-234-9215

今回は「大腸癌」「胃癌」に関し
ての地域連携パスの説明を行いま
した。多数の地域の先生方に参加
いただき、熱心に傾聴していただ
きました。

その後の討論会でも、先生方か
ら自身の経験にもとづく質問や、
参加する際の実務についての質
問、地域連携パスのあり方に関し
ても多くの質問があり活発に討論
され、有意義な勉強会になりました。
た。

今後も急性期病院である当院か
ら地域の先生方に、「地域連携パ
ス」への協力依頼をさせていただきます
くことがあると思いますので、よ
ろしくお願いいたします。

(外科 副部長 出村 公一)

千里メデイカルラリーで 準優勝

一月六日大阪千里メデイカル
ラリーに市立堺病院との合同チー
ムで参加致しました。

メデイカルラリーとは医師、看
護師、救急救命士が一つの医療
チームとなり災害・事故・重症疾
病などの救急現場想定訓練で、限
られた時間内での現場対応の評
価、処置などを点数化して競い合



うコンテストです。

ラリーに向けて、市立堺病院の
職員と合同で勉強会や練習を行いま
した。日本最高峰と呼ばれる大
阪千里メデイカルラリーには、全
国から救命センターのスタッフ等
が二チーム集い、一日かけて計
七つの現場想定シナリオをこな
し、点数を競い合いました。我々
堺チームは、練習の成果を発揮
し、見事準優勝することが出来ま
した。

今回のラリーは、多職種間での
交流を深められた良き時間となり
ました。一分一秒を争う救急現場
での状況判断の困難さ、チーム
ワークの重要性を学びました。「分
かる」と「できる」では大きく異
なることを再認識でき、実際の現
場で如何に対応できるかは、こう
いった日々の訓練が生きてくるの
だと感じました。本当に楽しく素
晴らしい経験ができ、機会を与え
て下さった皆様に感謝しておりま
す。ありがとうございました。

(臨床研修医二年目 笹生 和宏)

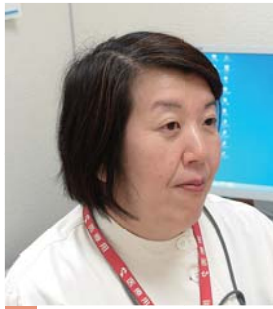

言語聴覚療法室
主任
鈴木 淳子



認定言語聴覚士
(失語・高次脳機能
障害領域)

認定言語聴覚士（失語・高次脳機能障害領域）とは

一般社団法人日本言語聴覚士協会による認定制度で、平成二〇年度より開始され、現在三領域の認定言語聴覚士資格があります。

認定言語聴覚士を取得するには、満五年を超える臨床経験の他、
①専門講座の履修及び関係学会・研究会の参加、発表等によるポイ

ントを取得し、生涯学習基礎及び専門プログラムを修了すること
②①を満たし六日間の専門領域の講習会を受講、関連ケースを提出、筆記試験に合格すること
が必要です。また取得後は、学会論文発表などを行い、五年毎の更新が必要です。

全国で言語聴覚士約二万人（平成二四年四月現在）のうち、失語・高次脳機能障害領域の認定言語聴覚士は九六名、大阪府の認定者はまだ二名です。

急性期病院における失語・高次脳機能障害リハビリテーション

本格的なりハは回復期が中心です。しかし急性期リハには重要な役割があります。

発症初期は、軽度の意識障害や通過症候群を示すことも多く、しばしば会話が成立しない混沌とした状況下で、障害のスクリーニング検査を実施しなければなりません。早期に症状を明確にすることは、より高度の知識と経験が必要

であり、医師が行う治療方針の決定、治療効果判定などに寄与することができまます。また障害に関する情報を本人・家族・他のスタッフに提供、対応方法を指導することや、今後の方策をカンファレンスで協議し、本人・家族の混乱と不安を早期に軽減できるよう支援することも大切な役割です。

今後も医師・作業療法士・理学療法士・脳卒中リハビリテーション看護・認定看護師などと協力し、より質の高い急性期リハをめざしたいと考えています。

**ベルランド総合病院
今後の行事開催予定**

2/9	第7回泉北地区消化器カンファレンス	ホテル・アゴーラリージェンシー堺
2/16	第3回ベルランド総合病院地域連携パス勉強会	ベルランド総合病院8階会議室
2/28	第9回ベルランド耳鼻咽喉科セミナー	ホテル・アゴーラリージェンシー堺
3/14	抗血栓療法と消化器内視鏡ガイドライン勉強会	ホテル・アゴーラリージェンシー堺
3/16	第1回泉北骨・関節セミナー	ホテル・アゴーラリージェンシー堺

詳細は病院ホームページでご案内しております。
<http://www.seichokai.or.jp/bell/>



神経心理学的検査の様子



病棟でのカンファレンス

特集 大阪マラソンに 出走しました！



み なさん、こんにちは。私は
ベルランド総合病院、呼吸
器病棟に勤務している看護師で
す。

これまでたくさんのお客様と職
員に出会い、沢山の経験や学びを
得てきましたが、気がつけば相応
の年齢となり、肌や体型、運動量
なども変わってきています。もち
ろん衰えの方向へ…。そんな私が
一月に、大阪マラソンにチャレ

ンジしてきました。部署の職員が
誘ってくれたことがきっかけで、
医師や理学療法士などを含めた七
人グループで応募しました。

大阪マラソンの参加定員数は
三万人ですが、そこへ今年は一
五万人の応募があり倍率は五倍
に！他にもマラソンをしている職
員もいるのですが当選者は少な
く、今回参加できただけでもラッ
キーなことでした。

当 日の気候は快晴で、はじめ
はみんな走っていたので
すが、なんせ三万人！給水所で水
を飲んで振り返ると、もうみんな
を見つめることができないほどの
人でした。

し かし理学療法士さんから
の「こまめにストレッチを」
という教えと、沿道の方の応援で
他のメンバーも全員何とか完走で
きました。やはり応援されると元
気がますね。私の背番号を大き
な声で呼んでくれたり、特に手と
手の「タッチ」はすごいパワーを
受け、辛くなった時には沿道に
寄って「タッチ」をもらっていた
ほどです。初めてのマラソンで一
番の感動は、完走できたことより、
「タッチ」でパワーをもらった事
かもしれません。

大阪マラソンの コース



股関節の痛みは辛かったです
が、現在も無事に歩けていますし、
来年も挑戦しようと思います。
(東第4B病棟 科長補佐 山下
有紀)

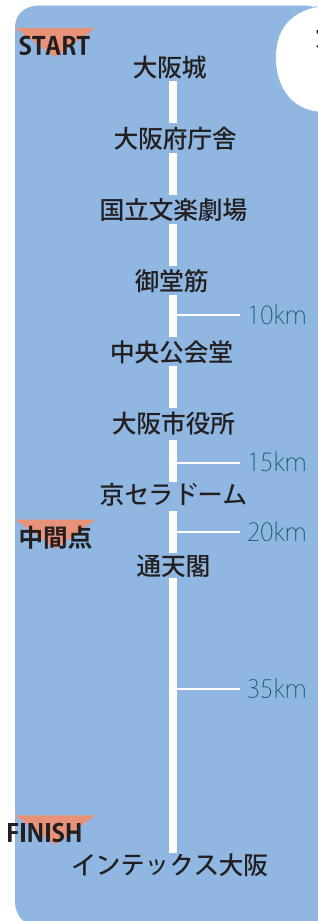

ベルランド総合病院への交通

電車とバスをご利用の場合

泉北高速鉄道「深井駅」より

南海バス〈泉ヶ丘行き・あみだ池行き〉

東中学校前バス下車徒歩1分

または〈北野田駅前行き〉高山バス下車徒歩5分

南海高野線「北野田駅」より

南海バス〈西区役所前行き・東山車庫前行き・深井駅行き〉

高山バス下車徒歩5分

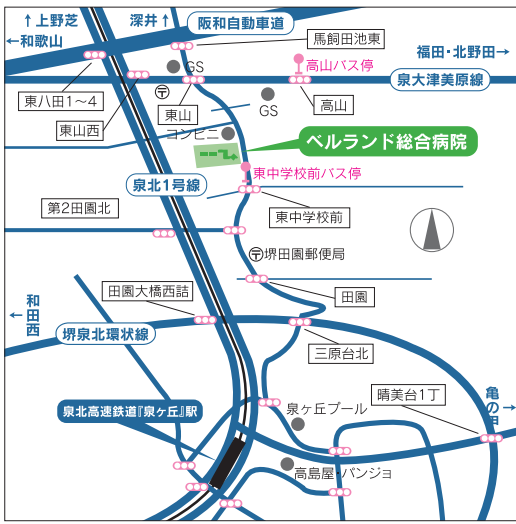

送迎バスのご案内

泉ヶ丘駅・北野田駅・上野芝駅・津久野駅・深井駅の5駅から発着

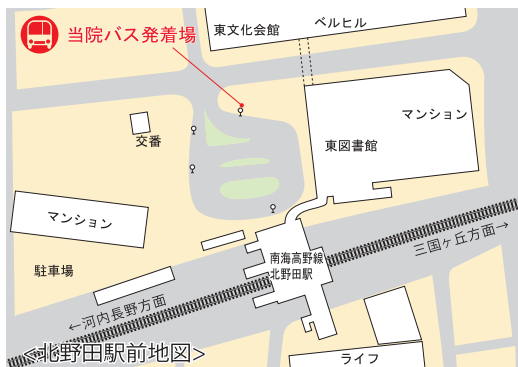
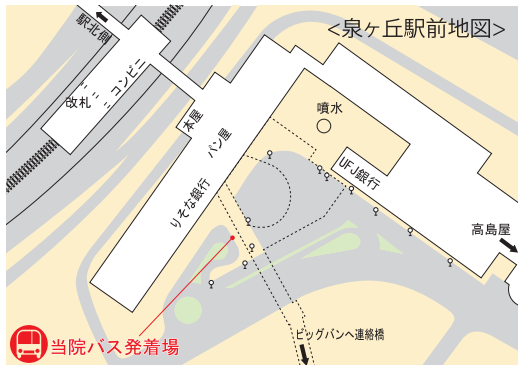
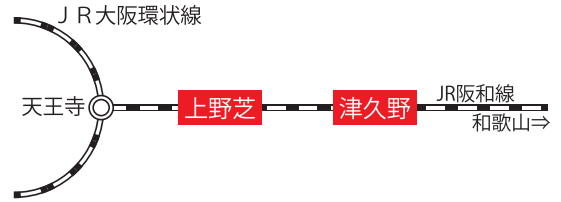
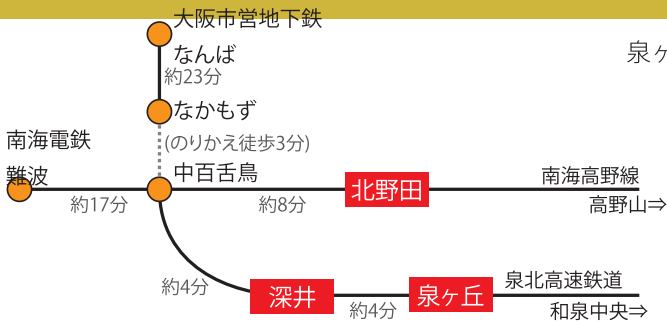

泉ヶ丘駅発	ベルランド総合病院発泉ヶ丘駅行き
7:30-13:45 まで 毎時 00・15・30・45 分発 14:00-19:30 まで毎時 00・30 分	7:20-13:50 まで 毎時 05・20・35・50 分発 14:20-19:20 まで毎時 20・50 分
北野田駅発	ベルランド総合病院発北野田駅行き
8:45-17:15 まで毎時 15・45 分発	8:30-17:00 まで毎時 00・30 分発
上野芝駅発	ベルランド総合病院発上野芝駅行き
8:35-15:35 まで毎時 35 分発	8:15-15:15 まで毎時 15 分発
津久野駅発	ベルランド総合病院発津久野駅行き
8:20-15:20 まで毎時 20 分発	8:00-15:00 まで毎時 00 分発
深井駅発	ベルランド総合病院発深井駅行き
8:35-15:35 まで毎時 35 分発	8:00-15:00 まで毎時 00 分発



社会医療法人 生長会

ベルランド総合病院	TEL.072-234-2001(代)
府中病院	TEL.0725-43-1234(代)
ベルピアノ病院	TEL.072-349-6700
ベルアンサンプル介護相談センター	TEL.072-349-6752
ベルアンサンプル訪問看護ステーション	TEL.072-349-6753
ベルアンサンプルヘルパーステーション	TEL.072-349-6754
阪南市民病院	TEL.072-471-3321(代)
健診センター ベルクリニック	TEL.072-224-1717(代)
総合健診センター 府中クリニック	TEL.0725-43-3500(代)
呼吸ケアセンター ベルライフケアクリニック	TEL.072-235-3101(代)
不妊専門クリニック 府中のぞみクリニック	TEL.0725-40-5033(代)
介護老人保健施設 ベルアモール	TEL.072-277-7711(代)
認知症高齢者グループホーム ベルアモールハウス	TEL.072-277-7711(代)
サービス付き高齢者向け住宅 ベルヴィオロン	TEL.072-349-6720
ベルランド看護助産専門学校	TEL.072-234-2004(代)
院外調理センター ベルキッチン	TEL.072-274-0331(代)
ふちゅう訪問看護ステーション	TEL.0725-43-9375(代)

社会福祉法人 悠人会

特別養護老人ホーム ベルファミリア	TEL.072-234-2005(代)
介護老人保健施設 サンガーデン府中	TEL.0725-46-2001(代)
複合型福祉施設 ベルタウン	
特別養護老人ホーム ベルライブ	TEL.072-221-7002
介護老人保健施設 ベルアルト	TEL.072-221-7001
ベルタウン訪問看護ステーション	TEL.072-221-7023

ベルタウン介護相談センター	TEL.072-221-7004
保育園ベルキンダー	TEL.072-221-7030
保育園ベルキンダー安井	TEL.072-232-1188
保育園ベルキンダー安井分園	TEL.072-225-0313
ベル介護相談センター	TEL.072-234-2171(代)
ふちゅう介護相談センター	TEL.0725-41-2621(代)

